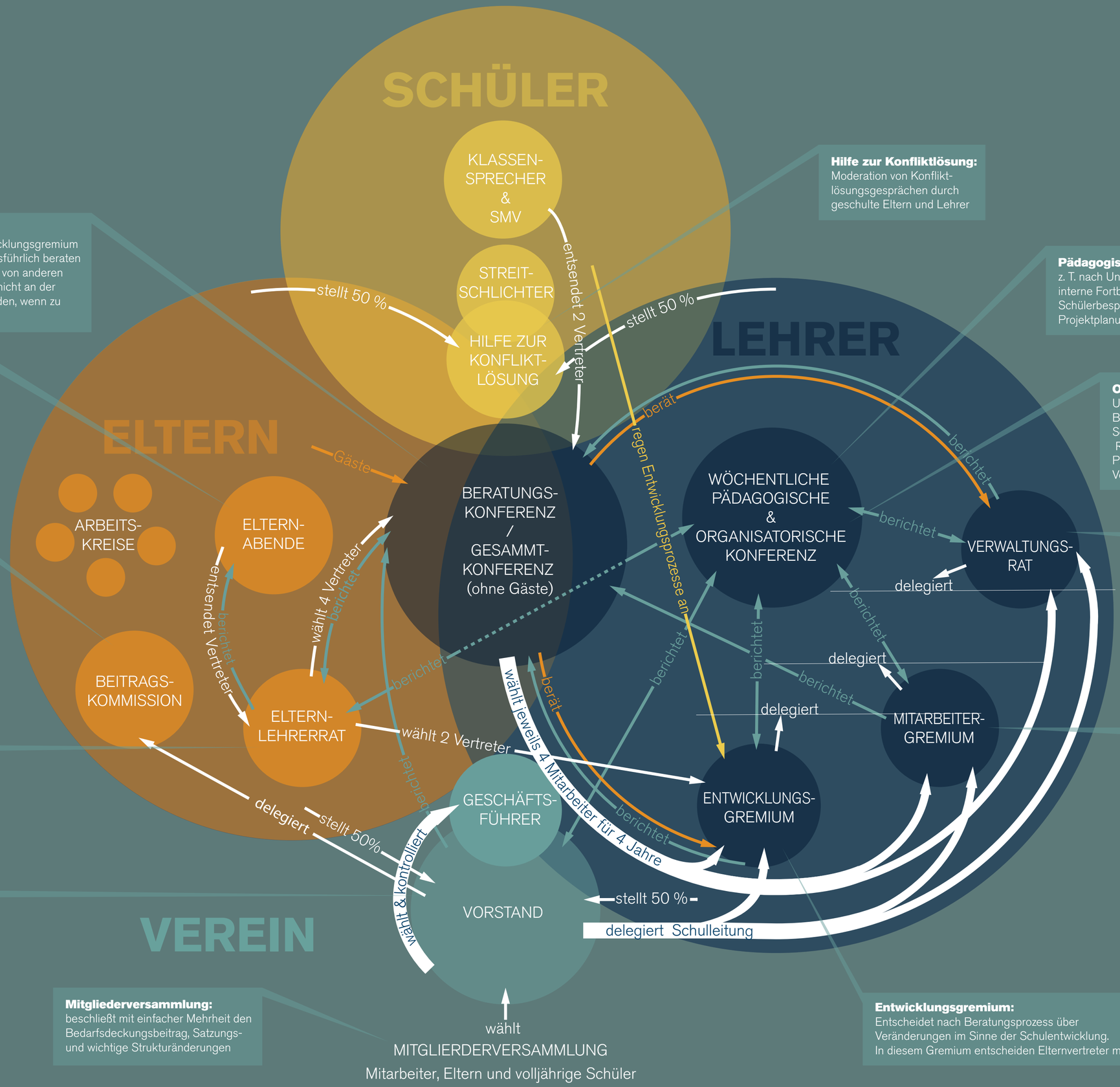

Hilfe zur Konfliktlösung:
Moderation von Konfliktlösungsgesprächen durch geschulte Eltern und Lehrer

Beratungskonferenz:
Die Beratungskonferenz wird in der Regel vom Entwicklungsgremium einberufen, um sich über geplante Veränderungen ausführlich beraten zu lassen, bevor es sie beschließt. Sie kann aber auch von anderen Schulführungsgremien, vom ELR oder von mehreren nicht an der Schulführung beteiligten Mitarbeitern anberaumt werden, wenn zu einem Thema Beratungsbedarf gesehen wird.

Pädagogische Konferenz:
z. T. nach Unter-, Mittel- und Oberstufe differenziert: interne Fortbildungen, Berichte aus dem Unterricht, Schülerbesprechungen, kollegiale Beratung, Projektplanung und -Evaluierung

Elternabend:
Die Eltern geben den Lehrern Rückmeldung, wie der Unterricht von ihren Kindern aufgenommen wurde, die Lehrer stellen ihren Unterricht dar und erläutern ihr Konzept und die menschenkundlichen Hintergründe. Es wird aus dem ELR berichtet und Organisatorisches besprochen

Organisatorische Konferenz:
Unterweisungen bezüglich Sicherheit, Brandschutz etc., Berichte aus den Schulführungsgremien und dem Vorstand, Rückblicke auf Veranstaltungen und Projekte, Organisation von Veranstaltungen etc

Beitragskommission:
Eltern, die insbesondere mit den neuen Eltern Beitragsgespräche führen. Niemand wird aufgrund seiner finanziellen Situation der Schulbesuch verwehrt. Zum Ausgleich für diejenigen, die eine Reduktion ihres Beitrags beantragen müssen, wird bei besser gestellten Eltern um Patenschaften geworben. Richtsatz ist der von der MGV beschlossene Bedarfsdeckungsbeitrag mit Geschwisterermäßigungen. Kein Lehrer weiß, wie viel eine Familie finanziell beiträgt.

Verwaltungsrat:
Ist für einen reibungslosen Schulbetrieb zuständig und entscheidet alles, was dazu nötig ist

Elternlehrerrat:
In diesem Beratungsgremium sind alle Klassen mit ein bis zwei Delegierten vertreten. Über diese werden Fragen, Anliegen und Sorgen an die Lehrerschaft herangetragen, wozu auch entsprechende Fachlehrer eingeladen werden.

Mitarbeitergremium:
entscheidet über Einstellungen, Kündigungen, Mentoring, Deputatsverteilung etc. und führt Mitarbeitergespräche.

Vorstand:
sichert den finanziellen und rechtlichen Rahmen des Schulbetriebs und sorgt für dir räumliche Ausstattung

Mitgliederversammlung:
beschließt mit einfacher Mehrheit den Bedarfsdeckungsbeitrag, Satzungs- und wichtige Strukturänderungen

Entwicklungsgremium:
Entscheidet nach Beratungsprozess über Veränderungen im Sinne der Schulentwicklung. In diesem Gremium entscheiden Elternvertreter mit.

SELBSTVERWALTUNG DER FREIEN WALDORFSCHULE AUGSBURG